

V1=V5

ESC 1:30

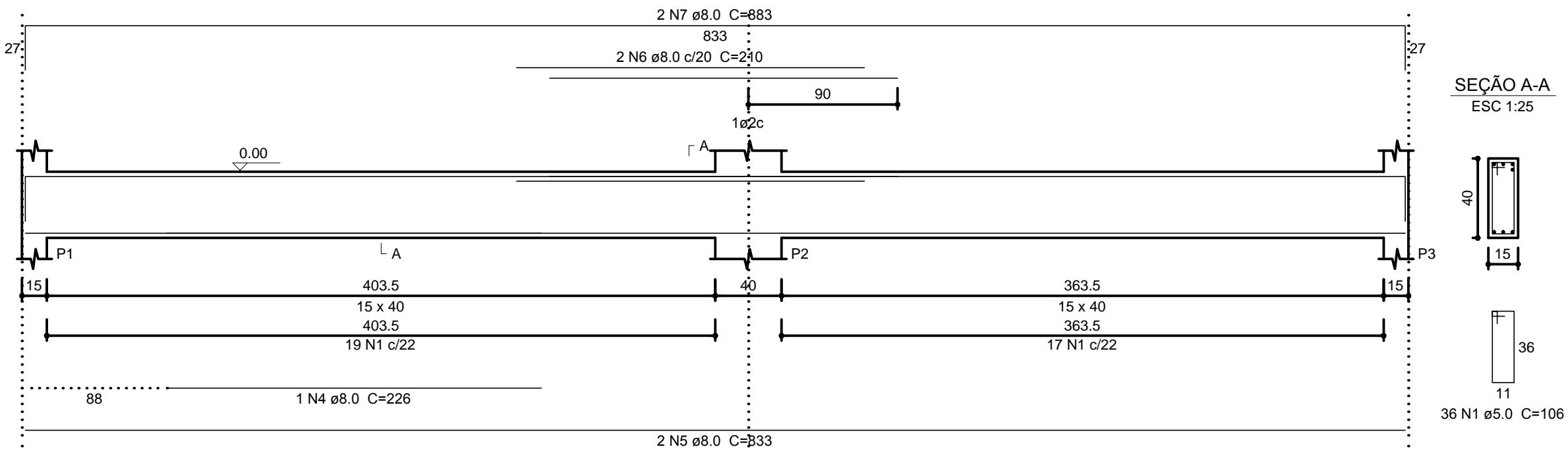

V4

ESC 1:30

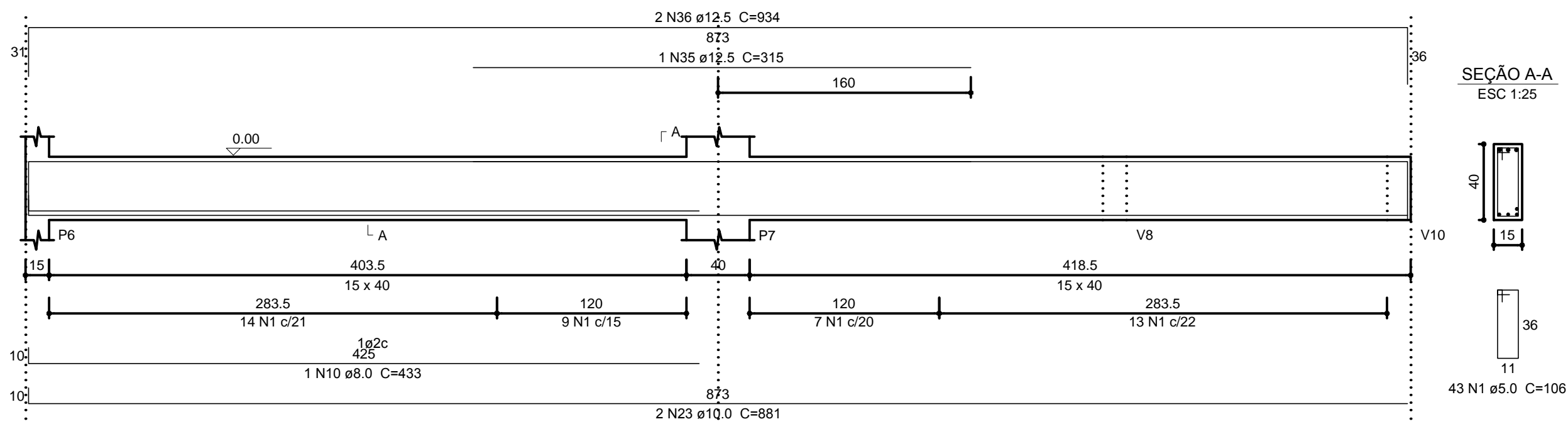

V7

ESC 1:30

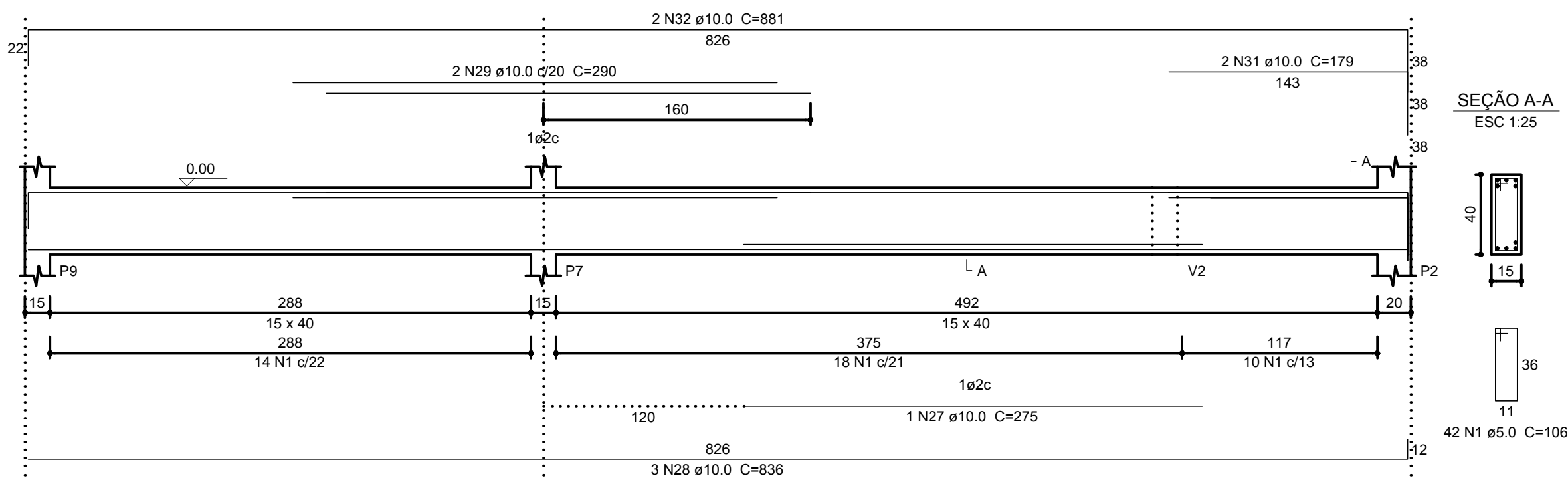

V8

ESC 1:30

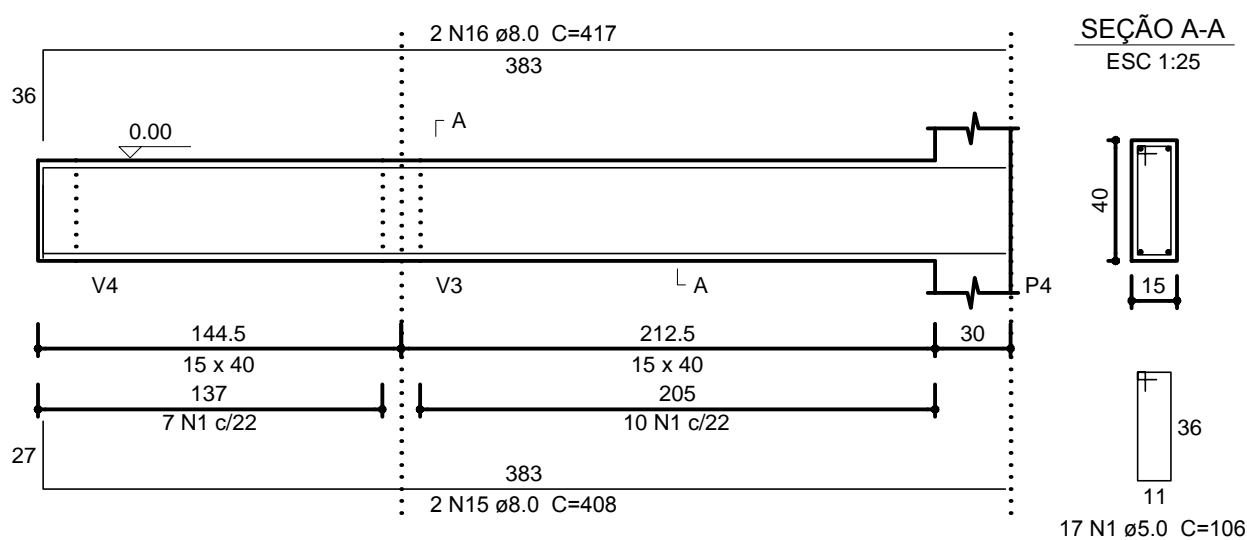

V9

ESC 1:30

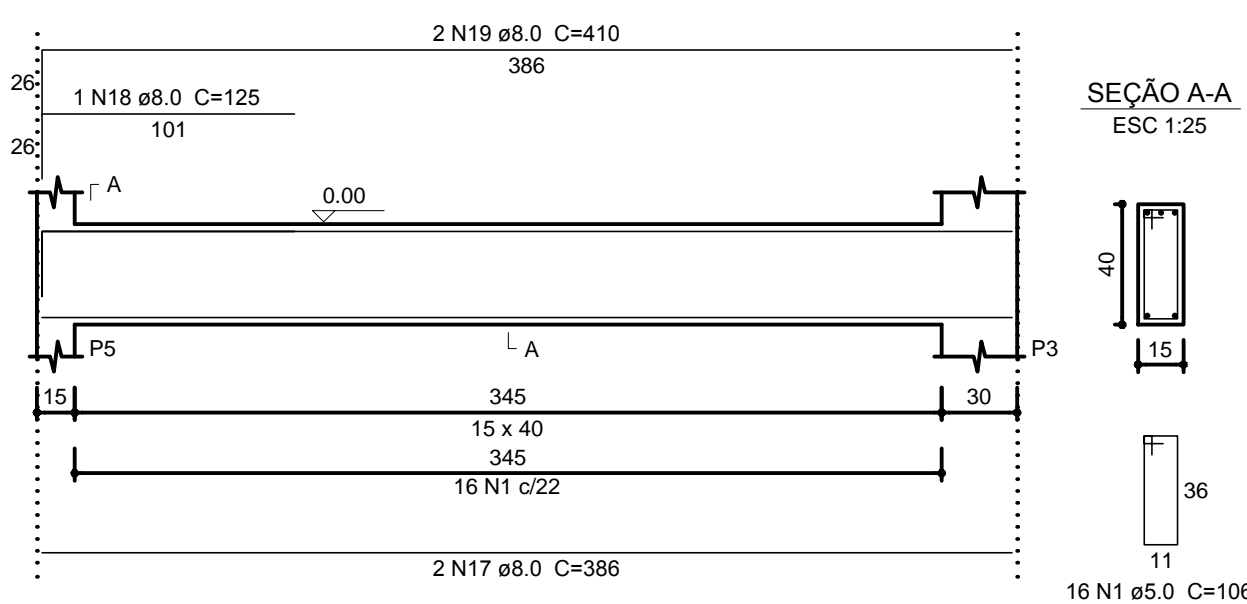

V2

ESC 1:30

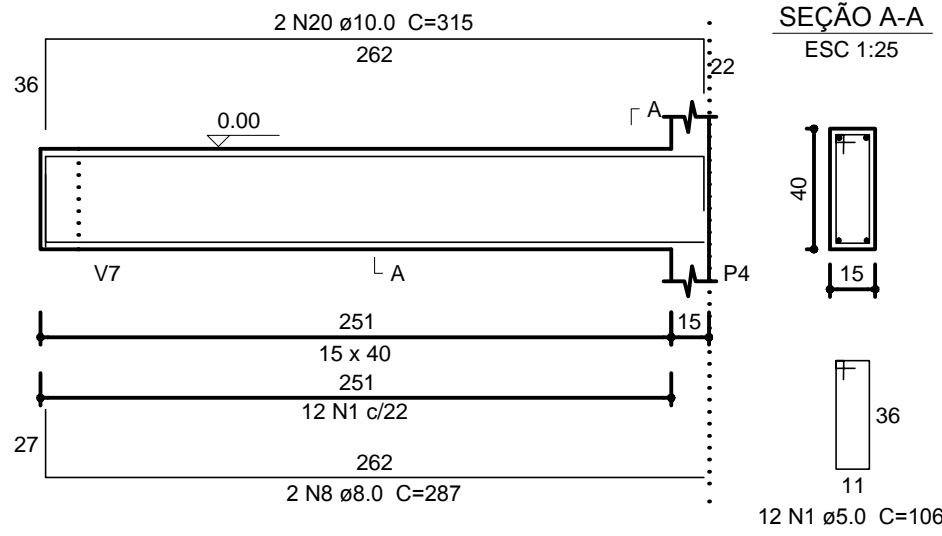

V6

ESC 1:30

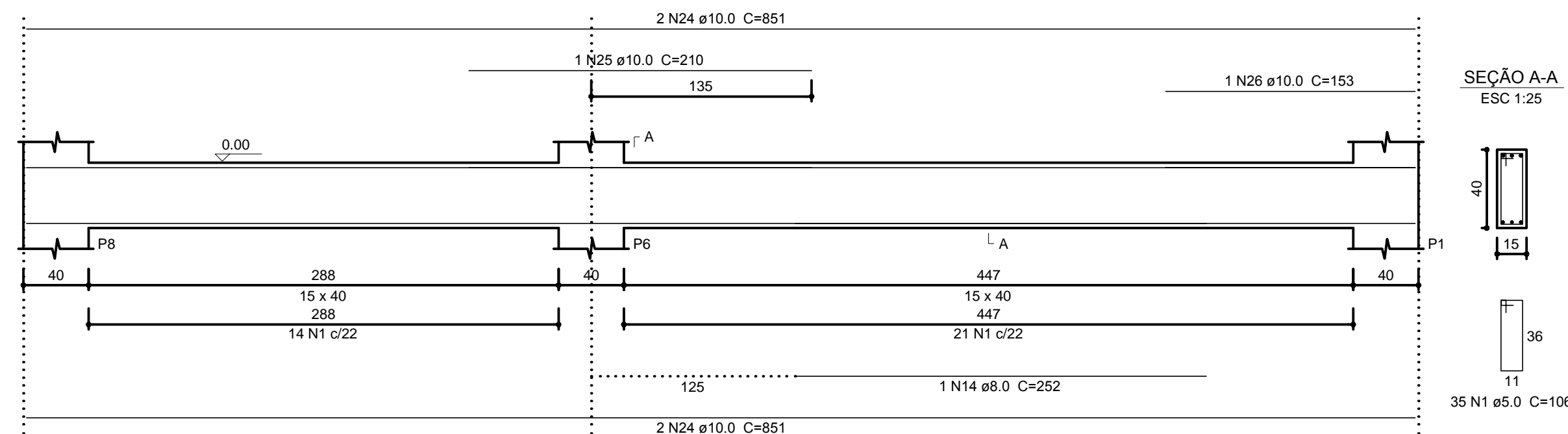

V10

ESC 1:30

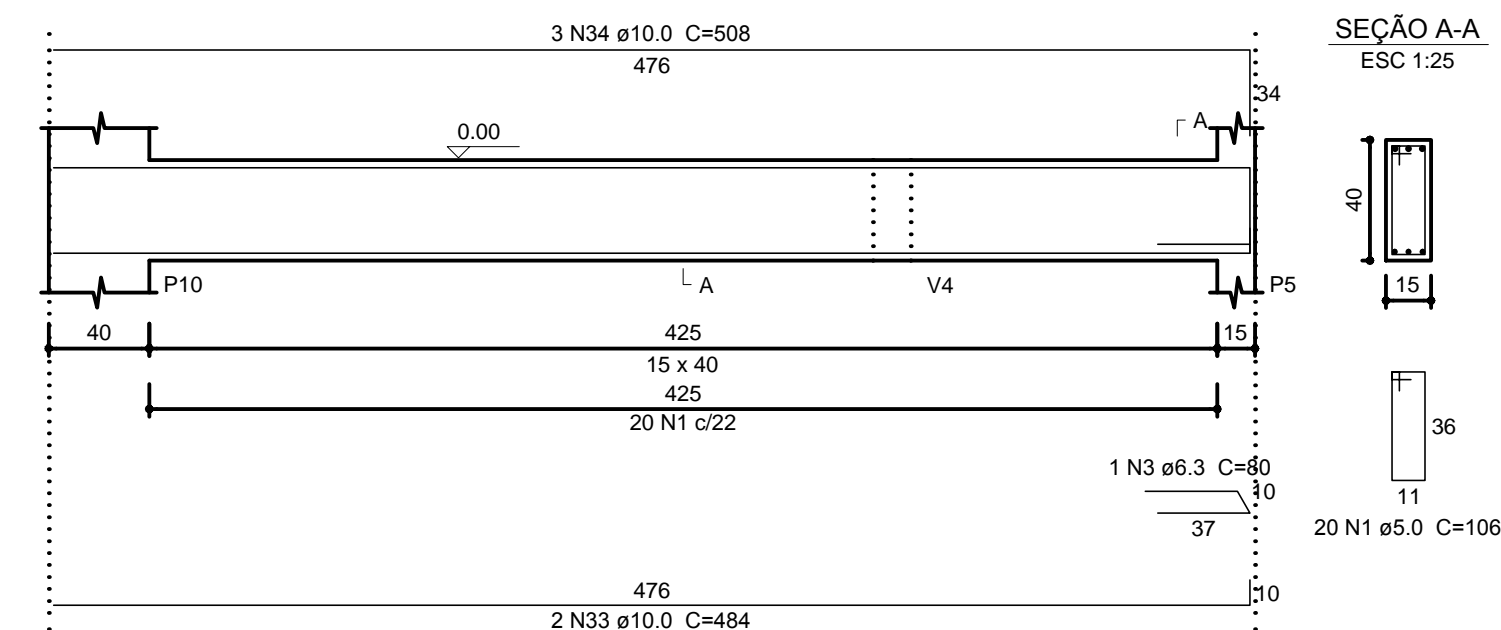

PESO TOTAL	
CA50	183.7
CA60	47.8

Vol. de concreto total (C-25) = 3,59 m³
Área de forma total = 56,9 m²

ENDEREÇO: Ampliação da creche UMEI H. L. LORENTZEN à Rua Adolfo Ferreira da Mota, Conceição do Castelo-ES, CEP 29370-000	
PROPRIETÁRIO: Prefeitura Municipal de Conceição do Castelo	CNPJ/COC: 27.165.570.0001-98
CORREDOR/ZONA:	
CATEGORIA DE USO: Institucional – Creche UMEI H. L. LORENTZEN	
	
DECLARO QUE A APROVAÇÃO DO PROJETO, NÃO IMPLICA NO RECONHECIMENTO POR PARTE DA PREFEITURA DO DIREITO DE PROPRIEDADE DO TERRENO.	
PROPRIETÁRIO: Prefeitura Municipal de Conceição do Castelo	
CNPJ: 27.165.570.0001-98	
AUTOR DO PROJETO: ADRIANO GUIMARÃES BELARMINO	
CNPJ: 13.0723-8	
RESPONSÁVEL TÉCNICO: DORIAN PIMENTEL JUSTO	
CREA: ES-037429/D	
DESENHOS:	DATA: MARÇO/2016

APROVAÇÕES	
EMPRESA CONTRATADA: GUIMARÃES E BARAÑANO LTDA-ME CNPJ 12.764.936/0001-78 N.FANTASIA: AMBIENTE CONSTRUTORA	
IDENTIFICAÇÃO DA OBRA: PROJETO ESTRUTURAL	PRINCIPAIS
CONTEÚDO DA PRANCHA: DETALHAMENTO VIGAS SUB-SOLO	08/25
ESCALAS: INDICADA	